



# INFORMATIVO – JUNHO 2024

## Resultado dos Investimentos

### Resumo

Patrimônio Iprejan  
**490,84 Milhões**

Rentabilidade  
Junho/2024

**1,14%**

Rentabilidade  
2024

**3,24%**

Indicadores de Mercados  
No ano de 2024

Inflação (IPCA)  
**2,48%**

Ibovespa  
**-7,66%**

CDI  
**5,22%**

Poupança  
**2,85%**

Este relatório contém informações de rentabilidade e patrimônio dos ativos financeiros do Iprejan – Instituto de Previdência Municipal de Jandira – para pagamento dos benefícios previdenciários dos servidores públicos do município de Jandira.

### Rentabilidade

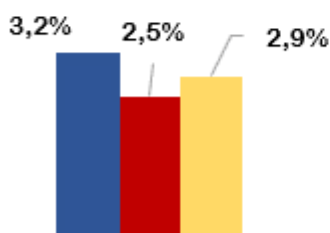

Ano 2024

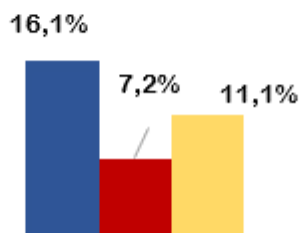

Ano 2023

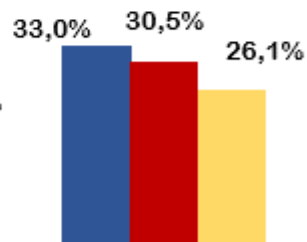

Últimos 5 anos

Iprejan ■  
Inflação ■  
Poupança ■



# Rumo ao 1/2 BILHÃO!

## Total de investimentos por ano

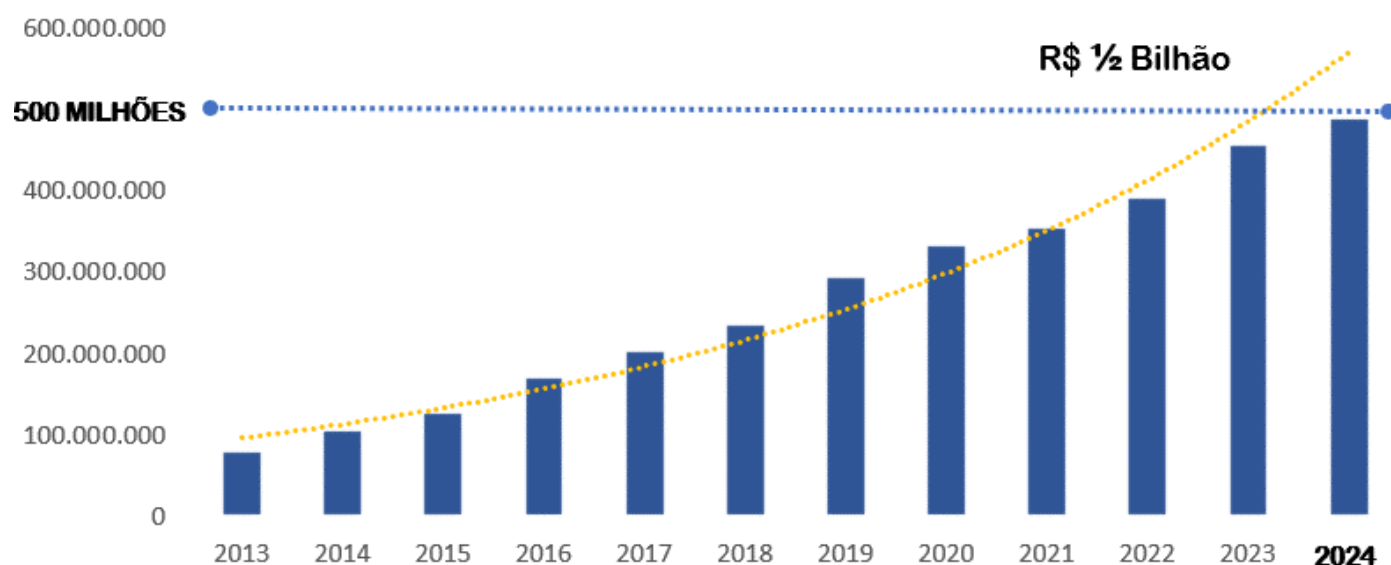

Os ativos financeiros do Instituto se compõem: (i) das **contribuições dos servidores públicos** (ii) da **contribuição patronal**, além dos (iii) juros dos investimentos no mercado financeiro.

## Composição Patrimonial Junho 2024 (R\$)

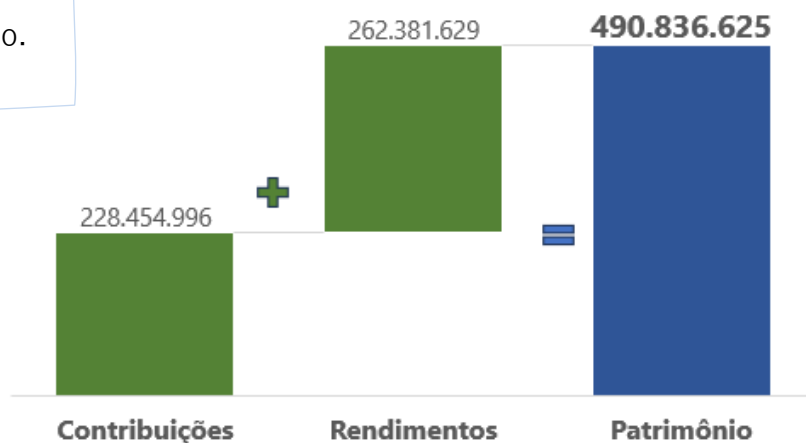



# O QUE VOCÊ PRECISA SABER:

## O que é o IPREJAN:

O IPREJAN é uma Autarquia com autonomia patrimonial, administrativa e financeira, tem o objetivo de gerir a previdência social dos servidores efetivos do Município. Tem como finalidade básica arrecadar as contribuições pagas pelos servidores e pelo Poder Público Municipal, administrando os recursos que lhe forem destinados para garantir o pagamento dos benefícios previdenciários de aposentadoria e pensão por morte.

## Participantes

**2.630**

ATIVOS

**629**

APOSENTADOS

**160**

PENSIONISTAS

## Estrutura Organizacional

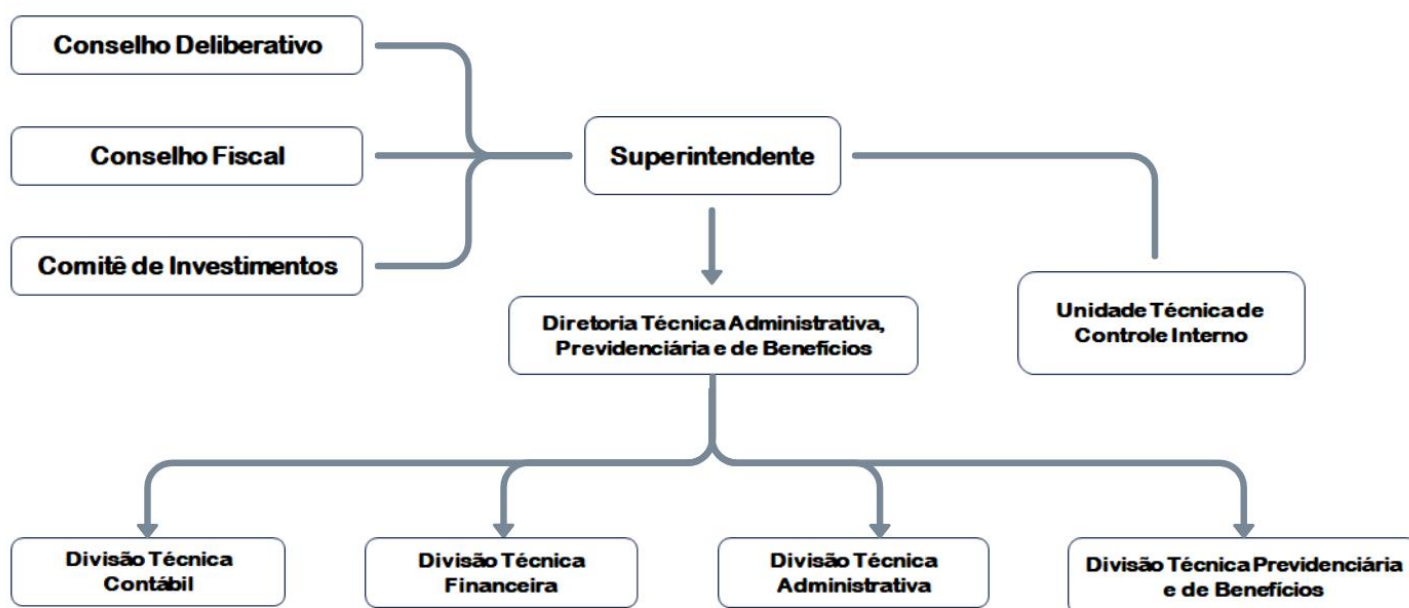

 (11) 4707-5074 / 4707-6445

 [iprejan.sp.gov.br](http://iprejan.sp.gov.br)